

附表

再見捌捌陸-臺灣眷村文化園區場地設備使用 收費標準表

場地名稱	可容納人數	清潔維護費(元/天)	保證金
園區內廣場	120 人	5,000	3,000
園區包場	200 人	10,000(再見捌捌陸-臺灣眷村文化園區)	
	50 人	3,000(將軍好宅、轉角壹貳壹)	1,000
教室/會議室	20 人	1,000	
轉角壹貳壹沙龍空間	20 人	2,000	
婚紗攝影	10 人	1,000	
商業攝影	10 人	3,000(再見捌捌陸-臺灣眷村文化園區)	
		2,000(將軍好宅、轉角壹貳壹)	
附註	<p>一、租用規範：(休園日不開放)</p> <p>(一)以天為計算單位，請配合本園區開閉園時間。</p> <p>(二)租用時間包含前置準備時間及撤場，須預先與本園區確認相關進出動線。</p> <p>(三)園區包場僅限於非(國定)假日可以申請。</p> <p>(四)各場地租用清潔維護費已包含入園門票，請依照規範人數安排入園，如超過規範人數，超過人數加收單人票價。</p> <p>(五)關於活動形式與場地租借適宜性之認定，本館保有最後核定權利。</p> <p>二、申請人使用本場地前，應經由本館同意後，始可進行會場佈置工作，申請人使用完畢後應歸還所借物品及回復本場地原狀，經本館完成會勘且確認無應賠償之情事或其他應辦事項者，始依規定辦理無息退還保證金。</p> <p>三、商業攝影如有拍攝錄製電影、電視、廣告等計畫，拍攝範圍涉及清場、梳化、架設器材之情形，應申請包場，如以未申請包場情形下進行拍攝，使用過程影響本場地正常運作，對民眾參觀權益造成損害及不便，本園得停止其使用，已繳納之場地使用費及保證金，均不予退還。</p>		

再見捌捌陸-臺灣眷村文化園區場地(設備)使用申請表

申請人		身分證字號	
行動電話		E - m a i l	
申請單位	名稱	統一編號	
	市話	地	址
申請場地	<input type="checkbox"/> 園區內廣場 <input type="checkbox"/> 園區包場 <input type="checkbox"/> 將軍好宅包場 <input type="checkbox"/> 轉角壹貳壹包場 <input type="checkbox"/> 教室/會議室 <input type="checkbox"/> 轉角壹貳壹沙龍空間 <input type="checkbox"/> 婚紗/沙龍照攝影-再見捌捌陸-臺灣眷村文化園區 <input type="checkbox"/> 婚紗/沙龍照攝影-將軍好宅 <input type="checkbox"/> 婚紗/沙龍照攝影-轉角壹貳壹 <input type="checkbox"/> 商業攝影-再見捌捌陸-臺灣眷村文化園區 <input type="checkbox"/> 商業攝影-將軍好宅 <input type="checkbox"/> 商業攝影-轉角壹貳壹 備註：婚紗/沙龍照、商業攝影各館分別計費		活動人數：_____人
申請設備	<input type="checkbox"/> 投影機/幕(教室/會議室) <input type="checkbox"/> 黑色摺疊椅張(最多 20 張) <input type="checkbox"/> 工作桌_____張(最多 5 張) <input type="checkbox"/> 黑板凳張(轉角壹貳壹/最多 20 張)		
申請時間	____年__月__日~____年__月__日 (以上時間包含前置準備、彩排、事後清潔維護等事項，請務必掌握好時間規劃)		
應繳金額 (新台幣)	<input type="checkbox"/> 清潔維護費(含水電、清潔)_____元整 <input type="checkbox"/> 保證金_____元整(活動結束後無其他待確認事項，即可退回) 共_____元整		
申請事由	(請簡略說明活動名稱、內容、形式、)		

申請者同意事項

- 一. 申請人已詳讀再見捌捌陸-臺灣眷村文化園區場地設備使用管理注意事項及相關規定，並遵循規定提出本申請表供審核。
- 二. 申請人於申請表上所填資料及相關附件均屬事實，若有不實之處，願負所有法律責任。
- 三. 申請人/申請單位借用本館場地及設備使用時，若有設備損壞或未回復場地情形，願於 7 日內修復或照價賠償，如無上開事項，請於 7 日內無息退還保證金，敬請惠允。
- 四. 申請人同意如實際使用場地時間逾申請場次時間(超過本園區閉園時間)，逾時 2 小時以內加收二分之一場地租用清潔維護費逾時 2 小時未滿 4 小時加收一天場地租用清潔維護費，逾時費用由本園區於保證金扣抵，保證金不足以扣抵時，願於離場後 3 日內補繳。
- 五. 申請人應於通知核准申請後 3 日內一次繳清應繳金額，匯款資料:高雄銀行前金分行，戶名：高雄市立歷史博物館，帳號：202101--013466。
- 六. 繳費經確認後，收據正本由館舍管理承辦人員交送申請人/申請單位。

申請人/申請單位： (簽章)

負責人姓名： (簽章)

申請日期：____年____月____日

以下由本館填寫

經承辦人核對，申請人：

提供活動計畫書或相關文件 投保公共意外責任險 申請表所載應繳金額無誤

其他：

承辦單位核章

文化事業部核章
(稅務)

綜規管理部核章

館長或授權人員核章

場地	照片
A 園區內廣場	
B 教室	
C 會議室	
D 園區包場	<p>範圍界定：包含 4 棟館舍室內空間，及戶外廣場空間，包場時間將不對外開放，不再讓其他參觀遊客進入園區。</p>

<p>E 轉角壹貳壹沙龍空間 可容納人數約 20 人</p>	
<p>F 轉角壹貳壹包場</p>	<p>範圍界定：包含轉角壹貳壹室內空間，及戶外廣場空間，包場時間將不對外開放，不再讓其他參觀遊客進入園區。</p>
<p>G 將軍好宅包場</p>	<p>範圍界定：包含將軍好宅室內空間，及戶外廣場空間，包場時間將不對外開放，不再讓其他參觀遊客進入園區。</p>
<p>婚紗/沙龍照、商業攝影</p>	
<p>再見捌捌陸-臺灣眷村文化園區</p>	
<p>將軍好宅</p>	

轉角壹貳壹



再見捌捌陸-臺灣眷村文化園區(含將軍好宅、轉角壹貳壹沙龍空間)場地租借範圍：

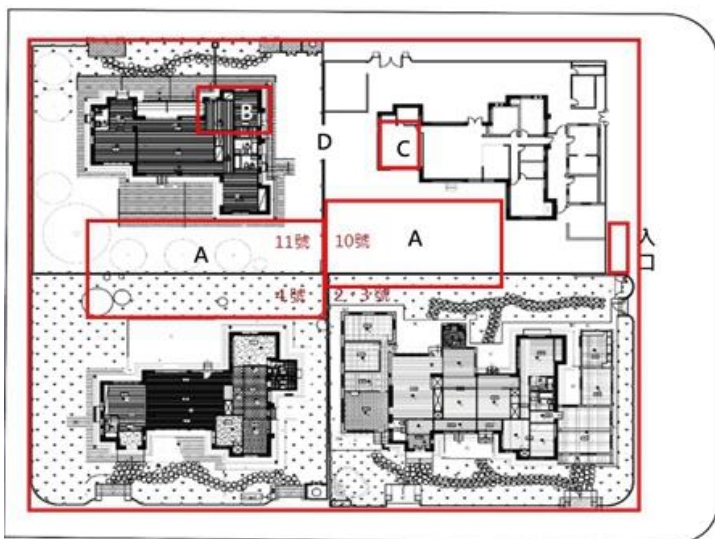

園區公告

票價說明

票種 票價 說明

單人票	\$ 50元	一般民眾
團體票	\$ 40元	團體人數20人以上
優待票	\$ 35元	本國籍65歲以上民眾 持有志願服務榮譽卡之志工 高雄市民 持有榮民證之榮民 軍人及國防部相關人員
免票	免費	身高120公分以下之孩童 持有身心障礙證明之身心障礙者及其必要之陪伴者一名

假日服務

VR 體驗

每日2場 · 60分鐘/場
場次1 | 14:00-15:00
場次2 | 16:00-17:00

定時導覽

每日2場 · 60分鐘/場
場次1 | 11:00-12:00
場次2 | 15:00-16:00
※平日採預約制

休館時間

1. 固定休館日每週一(若適逢國定假日或補假日照常開放)
2. 如遇天災或其他不可抗力之因素,營運時間依政府公告為主
3. 農曆除夕
4. 其他必要之休館日將另行於「再見捌捌陸-臺灣眷村文化園區」粉絲專頁公告

〔 注意事項 〕

1. 免票及優待票入場者,應出示相關證明文件,方得享受優惠
2. 憑證件「身心障礙手冊」及其必要陪同者一位,限同時進場
3. VR體驗規則及注意事項請洽詢現場服務人員
4. 展示體驗物品敬請愛惜使用,如有不正常損壞應照價賠償
5. 商業攝影、攝影課程、人像外拍、團體外拍等具商業、教學或同好交流性質之攝影行為,均需先行向本館登記申請,並依規範收取場地費
6. 上述事項或有未盡事宜,主辦單位保有活動變更、修改或終止之權利



再見捌捌陸-臺灣眷村文化園區

※活動變更相關訊息請上粉絲專頁查詢,恕不另行通知,謝謝

再見捌捌陸
臺灣眷村文化園區
Facebook: 886
Cultural Park of Taiwan (Taiwanese Village)